

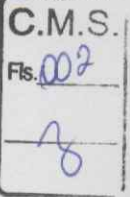

CÂMARA MUNICIPAL DE SINOP
ESTADO DE MATO GROSSO



Sinop, 11 de julho de 2022.

Ao Exmo. Sr.
ELBIO VOLKWEIS
Presidente da Câmara Municipal
Sinop-Mt

C/C: A Sra. Marcieli Gomes – Diretora de Compras e Licitação

Senhor Presidente,

Tendo em vista que o Contrato nº 007/2022, firmado entre a Câmara Municipal de Sinop e a empresa **ODAIR RAMALHO DE MELO LTDA**, cujo objeto consiste na **“CONTRATAÇÃO DE EMPRESA ESPECIALIZADA PARA EXECUTAR PROJETO DE ACÚSTICA (MARCENARIA) DO PLENÁRIO DA CÂMARA MUNICIPAL DE SINOP”**, constatou-se após a montagem e de acordo com o projeto acústico, que o mesmo impedia a realização de manutenção nos condicionadores de ar do plenário, haja visto que o espaço nas laterais eram menores que o necessário para colocação de ferramentas para execução do serviço de manutenção. Dessa forma a arquiteta responsável sra. Alessandra Migliorini Saldanha analisou as possibilidades e solicitou uma readequação no projeto de acústica, na parte de marcenaria, para sanar o problema ora identificado. Sendo assim, a empresa realizou a readequação e que após medição constatou um acréscimo de 12,83 metros quadrados (aproximadamente) de material, e também do serviço de mão de obra para retirada e readequação das peças. Dessa forma o valor do aditivo será de R\$ 8.495,00 (oito mil quatrocentos e noventa e cinco reais).

Desta forma solicitamos a Vossa Senhoria a autorização procedermos as readequações e aditar o referido contrato, assim como tomar as devidas providências legais para o aditamento.

Atenciosamente

João Miguel de Matos Cabral
Fiscal do Contrato

**READEQUAÇÃO NA MARCENARIA DO
PLENÁRIO DA CÂMARA MUNICIPAL DE SINOP/MT**

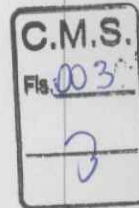

1. DADOS DO PROPRIETÁRIO:

Nome: CÂMARA MUNICIPAL DE SINOP/MT

C.N.P.J: 00.814.574/0001-01

2. DADOS DO IMÓVEL:

Endereço: Avenida das Figueiras, 1835, Setor Comercial, Sinop/MT.

3. DADOS DO PROJETO:

Finalidade do Projeto: Readequação da Marcenaria do Plenário da Câmara Municipal de Sinop/MT, projeto complementar ao Projeto acústico.

4. READEQUAÇÃO MARCENARIA:

Durante a execução do projeto acústico no plenário da Câmara Municipal de Sinop/MT, nos deparamos com algumas situações em que será necessário a readequação do projeto de marcenaria.

Nessa readequação será preciso para ajustar a marcenaria com os ar condicionados existentes, pois será necessário prever um espaço maior nos painéis para que se possa dar a manutenção nos aparelhos de ar condicionados.

Tais alterações encontram-se identificadas em planta baixa, conforme mostra a figura 01.

Figura 1: Planta Baixa identificando os painéis readequados

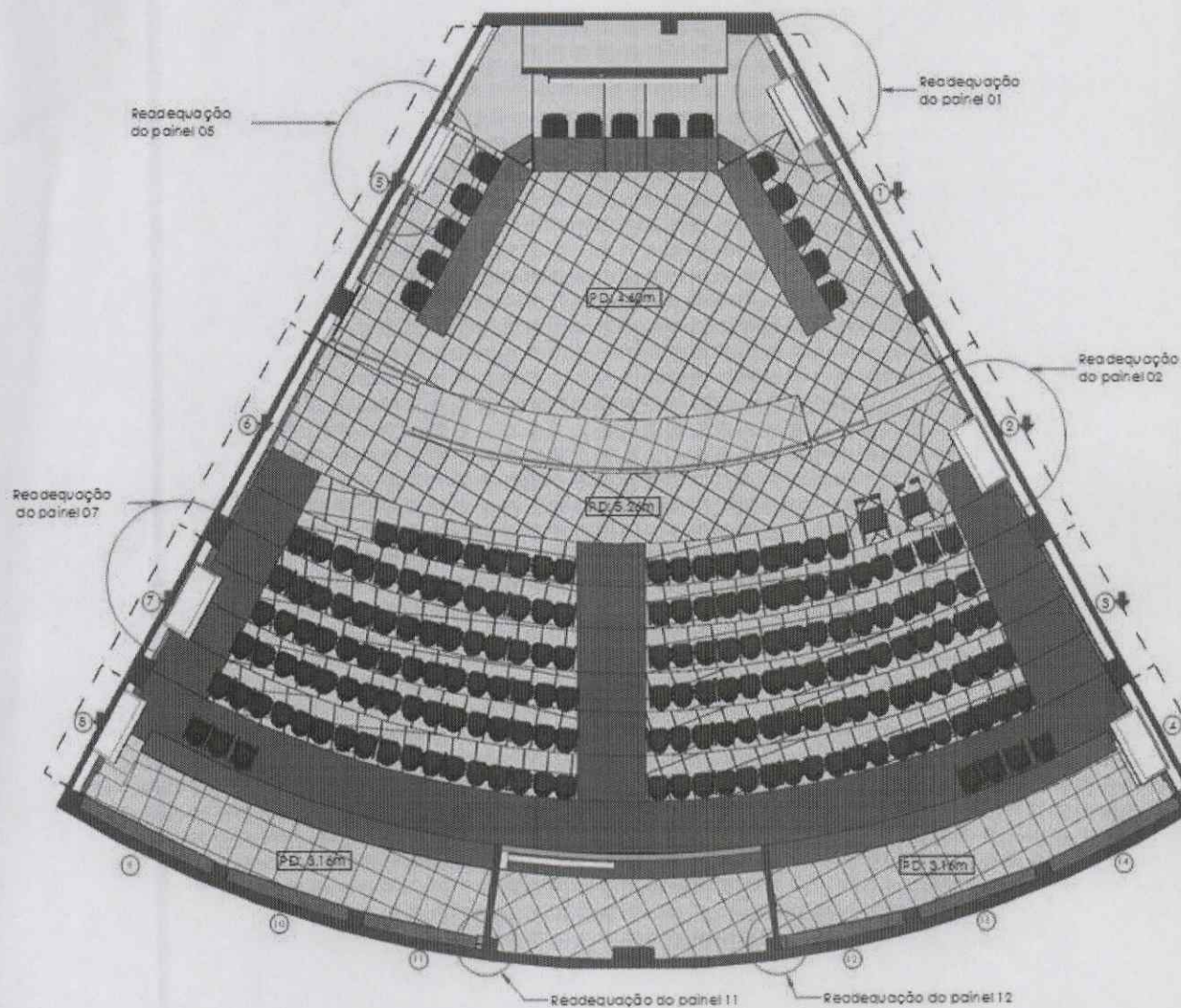

4.1 READEQUAÇÃO DO PAINEL 01 E 05:

O painel 01 e 05 encontram-se na parte da tribuna dos vereadores (Figura 02 e 03), cuja visibilidade é maior. Portanto, a sugestão é seguir com a peça na horizontal, logo abaixo do ar condicionado, até o próximo módulo da marcenaria, aumentando o vão para o equipamento. Reposicionar os ar condicionados, de forma a ficar centralizado nesse vão, e colocar um painel em MDF, com espessura de 20mm, na cor Savana, marca Guararapes ou similar, na parte de trás desse vão (Figura 04 e 05).

Figura 06: Imagem Painel 02



Figura 07: Imagem Painel 07

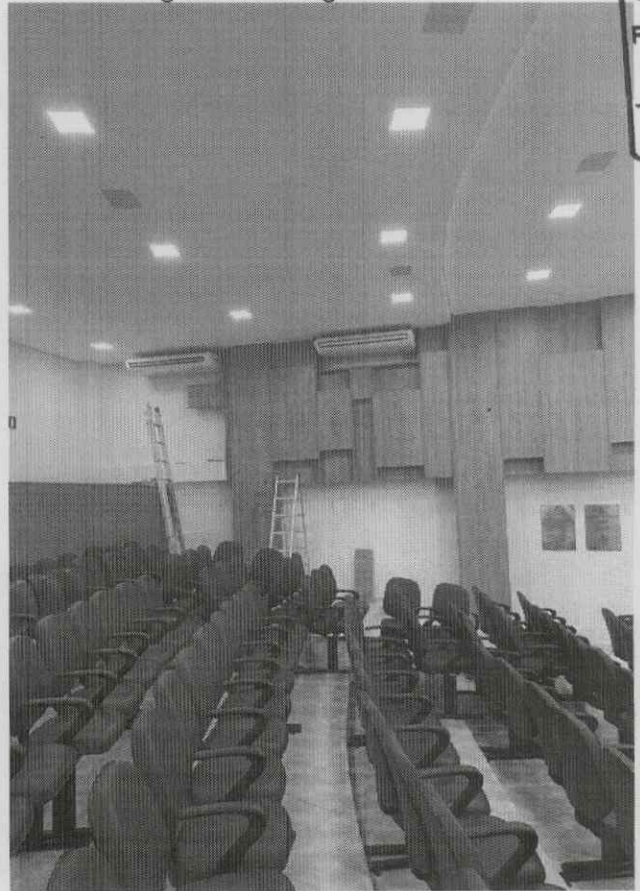

C.M.S.
Fls. 006
3

Figura 08: Readequação Painel 02



Figura 09: Readequação Painel 07



4.3 READEQUAÇÃO DO PAINEL 11 E 12:

C.M.S.
Fs. 007
3

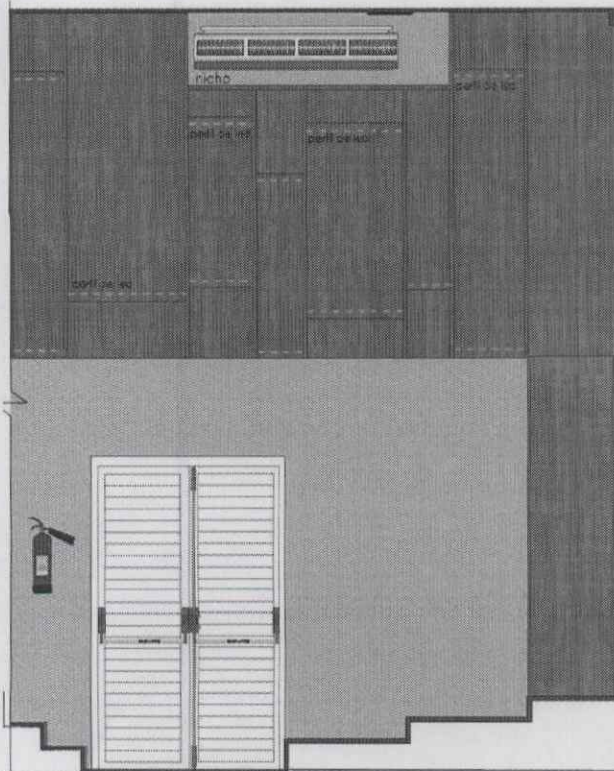
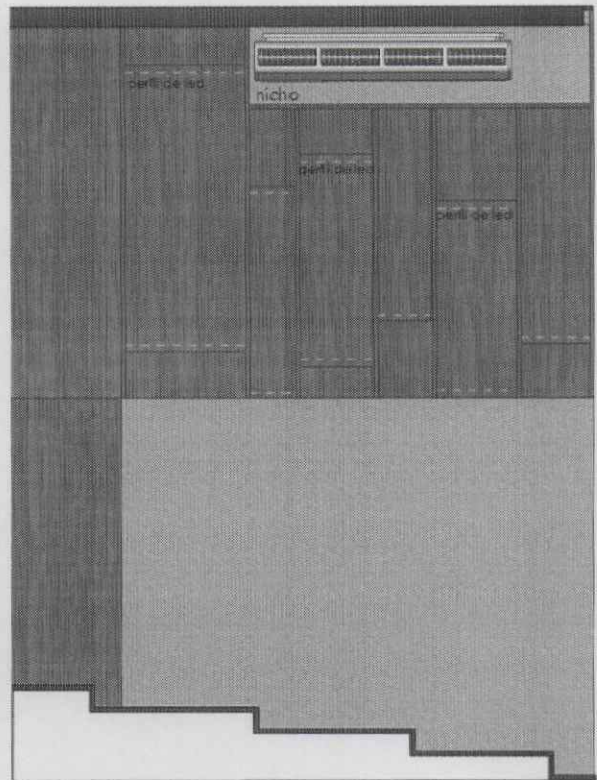
Nos painéis 11 e 12, que estão localizados ao fundo da plateia (Figura 10 e 11), o projeto de readequação prevê a criação de um pilar falso revestido em MDF com espessura de 20mm, na cor Savana, marca Guararapes ou similar, seguindo o mesmo alinhamento e disposição dos demais pilares revestidos do mesmo material, dando continuidade e conexão visual ao projeto, conforme as figuras abaixo.

Figura 10: Readequação Painel 11

Figura 11: Readequação Painel 12

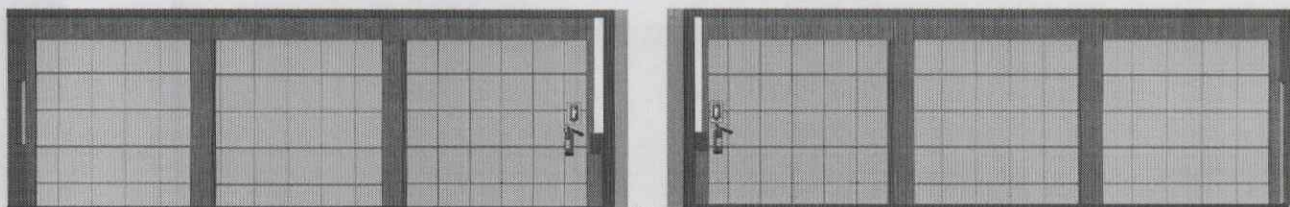

Sinop, 05, julho de 2022.

ALESSANDRA MIGLIORINI SALDANHA
Arquiteta e Urbanista – Mestre em Conforto Ambiental
CAU/MT A59397-4